Une transformation numérique équitable du point de vue du genre

Mesures possibles pour la Suisse ?

Conférence nationale Égalité 2030

27 juin 2023, Berne

Priorité thématique 2020 – 2023 : numérisation et genre

©MONOD_MARCUS

- **Questions au féminin** 4.0: Genre et numérique
- **Webinaire** « Participation des femmes à la transition numérique »
- **Prise de position de la CFQF** « Pour une transformation numérique équitable du point de vue du genre »
- **Session des femmes 2021** « Commission de la transformation numérique »; Motion « Intégrer la perspective du genre dans le numérique » transmise par le Parlament fédéral (14 décembre 2023)
- **Atelier lors de la conférence nationale Égalité 2030** (27 juin 2023)

→ www.comfem.ch

« La numérisation ouvre une fenêtre d'opportunité pour rendre visibles les rapports de genre dominants, pour remettre en question les attributions de rôles et pour renégocier les rapports de pouvoir. »

« La mesure dans laquelle l'égalité des sexes augmente ou diminue dans le cadre des changements technologiques dépend de manière décisive des conditions générales de la transformation numérique et de l'organisation du processus de transformation. »

Rapport d'expertise concernant le troisième rapport sur l'égalité, 2021, p.9, citations traduites de l’allemand

Participantes et participants

Prof. Dr. Aysel Yollu-Tok
École supérieure d'économie et de droit de Berlin, présidente de la commission d'experts pour le troisième rapport sur l'égalité des chances du gouvernement allemand

Dieter Tschan
Responsable de la Suisse numérique, domaine Transformation numérique, Chancellerie fédérale

Modération:
Bettina Fredrich, Responsable du secrétariat de la CFQF

DRITTER GLEICHSTELLUNGSBERICHT

Concevoir la digitalisation en tenant compte du genre

Présentation dans le cadre de la Conférence nationale Egalité 2030

Prof. Dr. Aysel Yollu-Tok
Haute école d'économie et de droit de Berlin
Présidente de la Commission d'expertes et d'experts du
Troisième rapport sur l'égalité du gouvernement fédéral

Berne, 27.06.2023

Importance des rapports sur l'égalité

- Bilan de l'égalité entre les femmes et les hommes en Allemagne ; une fois chaque législature
- Recommandations d'action pour éliminer les inégalités identifiées et contribuer à l'égalité des sexes

DRITTER GLEICHSTELLUNGSBERICHT

Illustration: Ka Schmitz/Imke Schmidt-Sári 2021 für Geschäftsstelle Dritter Gleichstellungsbericht.

Mandat de rapport du troisième rapport sur l'égalité : *«... quelles sont les mesures à prendre pour concevoir l'évolution de l'économie numérique de manière à ce que les femmes et les hommes aient les mêmes capabilités».*

La Commission d'expertes et d‘experts

Présidente: **Prof. Dr. Aysel Yollu-Tok**
Economie politique
Hochschule für Wirtschaft und Recht Berlin

Prof. Dr. Miriam Beblo
Economie politique
Universität Hamburg

Prof. Dr. Claude Draude
Informatique
Universität Kassel

Prof. Dr. Thomas Gegenhuber
Gestion d‘entreprise
Leuphana Universität Lüneburg

Prof. Dr. Stephan Höyng
Pédagogie
Katholische Hochschule Berlin

Prof. Dr. Katja Nebe
Droit
Martin-Luther-Universität Halle-Wittenberg

Dr. Caroline Richter
Sociologie
Universität Duisburg-Essen

Prof. Dr. Hendrik Send
Gestion d‘entreprise
Hochschule Anhalt

Prof. Dr. Indra Spiecker gen. Döhmann
Droit
Goethe-Universität Frankfurt am Main

Prof Dr. Timm Teubner
Ingénierie économique
Technische Universität Berlin

Dr. Stefan Ullrich
Informatique
Weizenbaum-Institut für die vernetzte Gesellschaft

Expertise + prise de position = rapport sur l'égalité

+

=

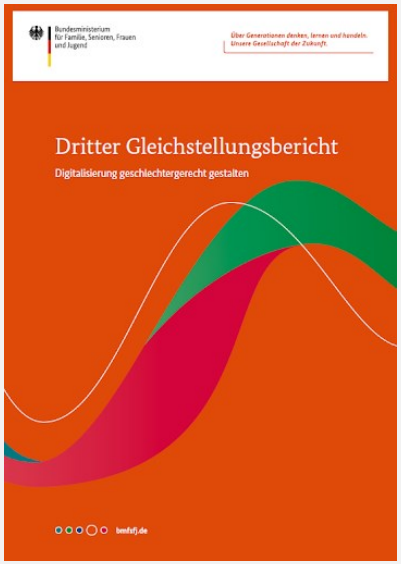

26.01.21

09.06.21

Le chemin vers l‘expertise 2019/2020

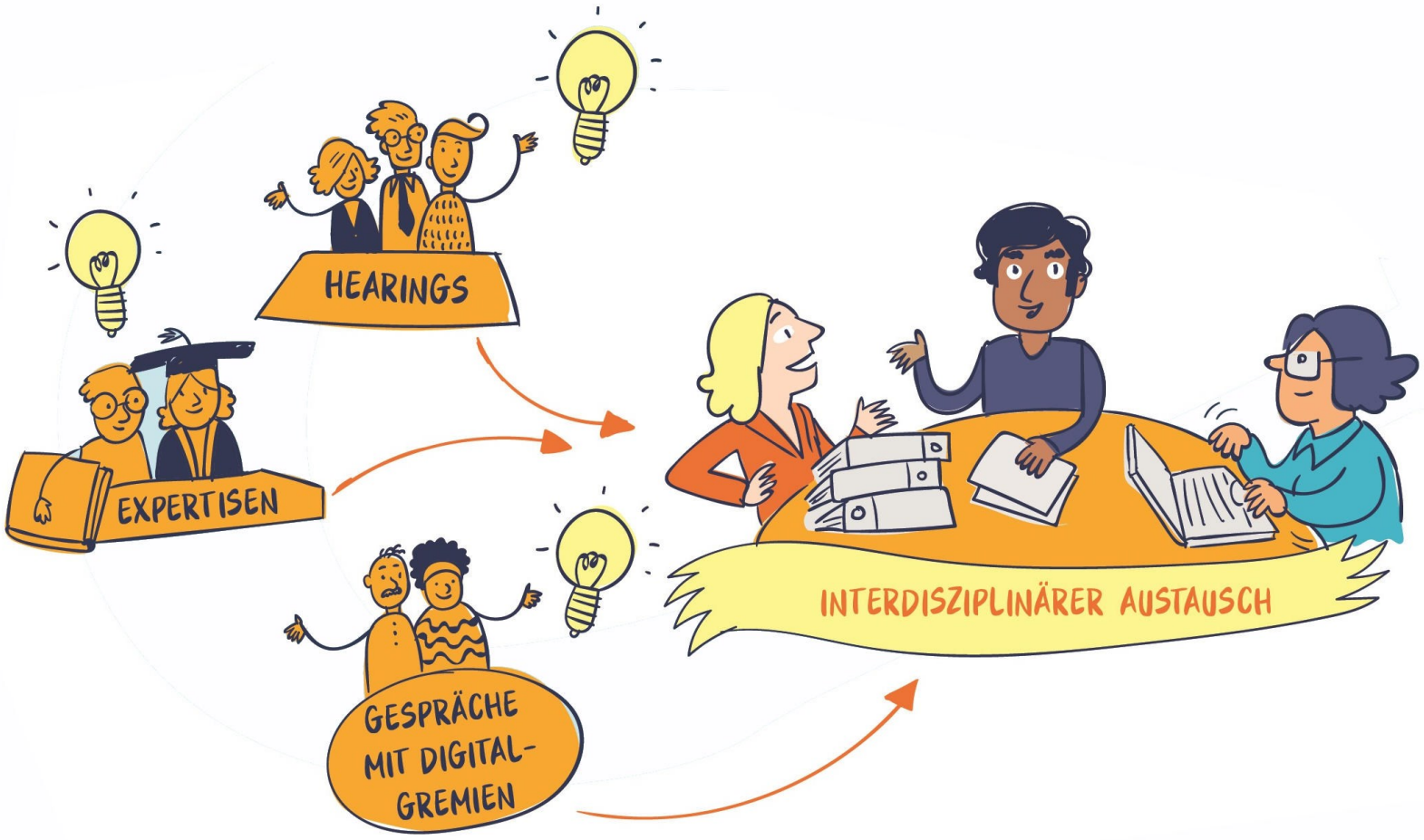

Compas de la Commisson

Capabilités

(Amartya Sen)

- **Egalité substantielle des chances :** réduction des inégalités qui subsistent même lorsque les conditions de départ sont identiques.
- **L'Etat est tenu** de réaliser l'égalité de fait entre les femmes et les hommes et d'œuvrer à l'élimination des désavantages existants (art. 3 para. 2 et 3 Loi fondamentale).

Approche socio-technique

(Enid Mumford)

- La numérisation consiste à traduire le monde en données.
- Conception centrée uniquement sur la technique ou uniquement sur le marché → erreurs de traduction
- **Numérisation socio-technique :** l'utilisation des technologies numériques est considérée, évaluée et organisée activement dans le contexte social concerné.

Compas de la commission

- **Accès** égalitaire aux ressources et aux compétences
- Elimination des obstacles structurels empêchant **l'exploitation** concrète des opportunités liées à la numérisation
- Possibilités de **conception** des processus de numérisation en tenant compte des sexes

Conditions pour une numérisation tenant compte des sexes

La numérisation socio-technique offre **l'opportunité** de rendre visibles les **rapports de genre** dominants, de remettre en question les **attributions de rôles** et de renégocier les **rapports de pouvoir** ...

... si les conditions suivantes sont remplies :

Accès égalitaire aux ressources pertinentes

Utilisation égalitaire des technologies numériques

Conception de la numérisation en tenant compte des sexes

Expertise selon le modèle de l'oignon: domaine de la numérisation

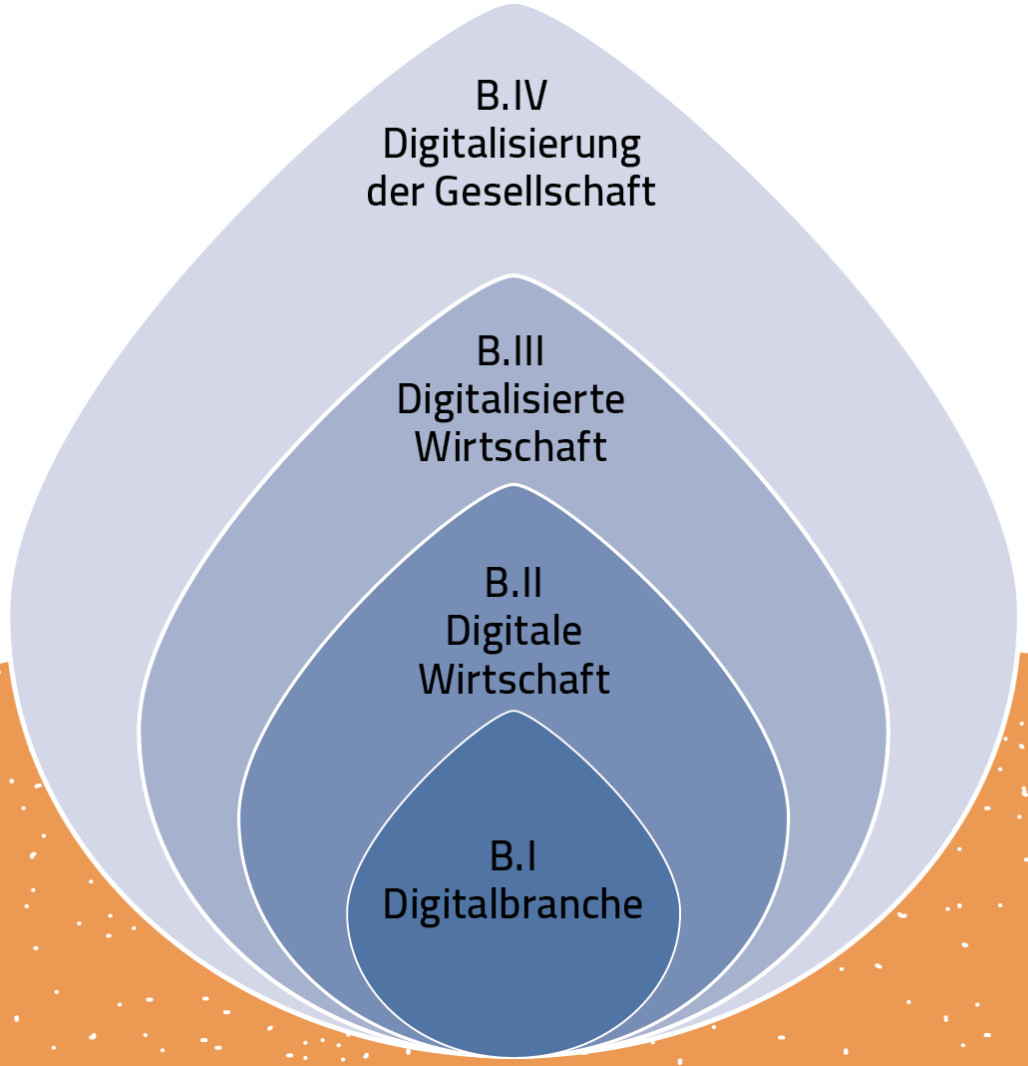

C.
Gleichstellungspolitische
Strukturen und Instrumente

Structure de l‘expertise

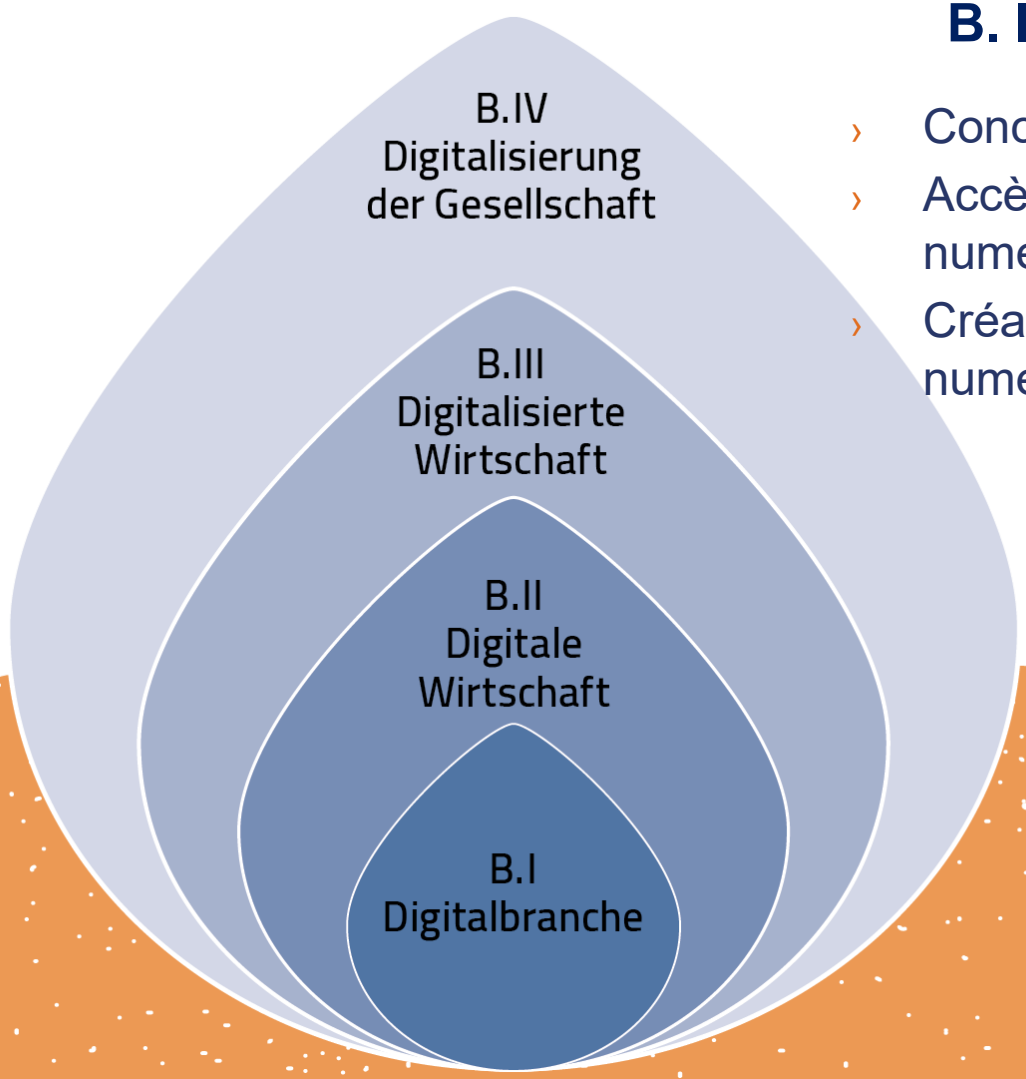

B. I Secteur numérique:

- Conception technique non discriminatoire
- Accès et maintien dans le secteur numérique
- Créations d'entreprises liées à la numérisation

C.
Gleichstellungspolitische
Strukturen und Instrumente

Conception technique et numérisation tenant compte des sexes

› Les méthodes existantes de développement de logiciels et de conception technique tenant compte des sexes et non discriminatoires sont rarement utilisées dans la pratique

Illustration: Ka Schmitz/Imke Schmidt-Sári 2021 für Geschäftsstelle Dritter Gleichstellungsbericht.

Extrait des recommandations d'action

- Créer des normes et des standards pour des systèmes informatiques non discriminatoires auprès de DIN et ISO
- Définir des normes juridiquement contraignantes pour des systèmes informatiques tenant compte des sexes et non discriminatoires
- Établir dans la recherche et l'enseignement une conception de la technique tenant compte des sexes et axée sur la participation

Accès et maintien égalitaire dans le secteur numérique

Illustration: Ka Schmitz/Imke Schmidt-Sári 2021 für Geschäftsstelle Dritter Gleichstellungsbericht.

Extrait des recommandations d‘action

- Développer et mettre en œuvre des méthodes agiles tenant compte des sexes
- Faire des entreprises nationales et des autorités publiques des pionniers de l'approche *fix the company*
- Promouvoir les compétences spécifiques en matière de genre

Illustration: Ka Schmitz/Imke Schmidt-Sári 2021 für Geschäftsstelle Dritter Gleichstellungsbericht.

Créations d'entreprises liées à la numérisation

Illustration: Ka Schmitz/Imke Schmidt-Sári 2021 für Geschäftsstelle Dritter Gleichstellungsbericht.

Extrait des recommandations d‘action

- Promouvoir la recherche sur le travail indépendant individuel des femmes dans le secteur numérique de l'économie numérique
- Mettre en place des programmes de soutien tenant compte des sexes
- Augmenter la visibilité des femmes fondatrices et renforcer les réseaux

Illustration: Ka Schmitz/Imke Schmidt-Sári 2021 für Geschäftsstelle Dritter Gleichstellungsbericht.

Structure de l‘expertise

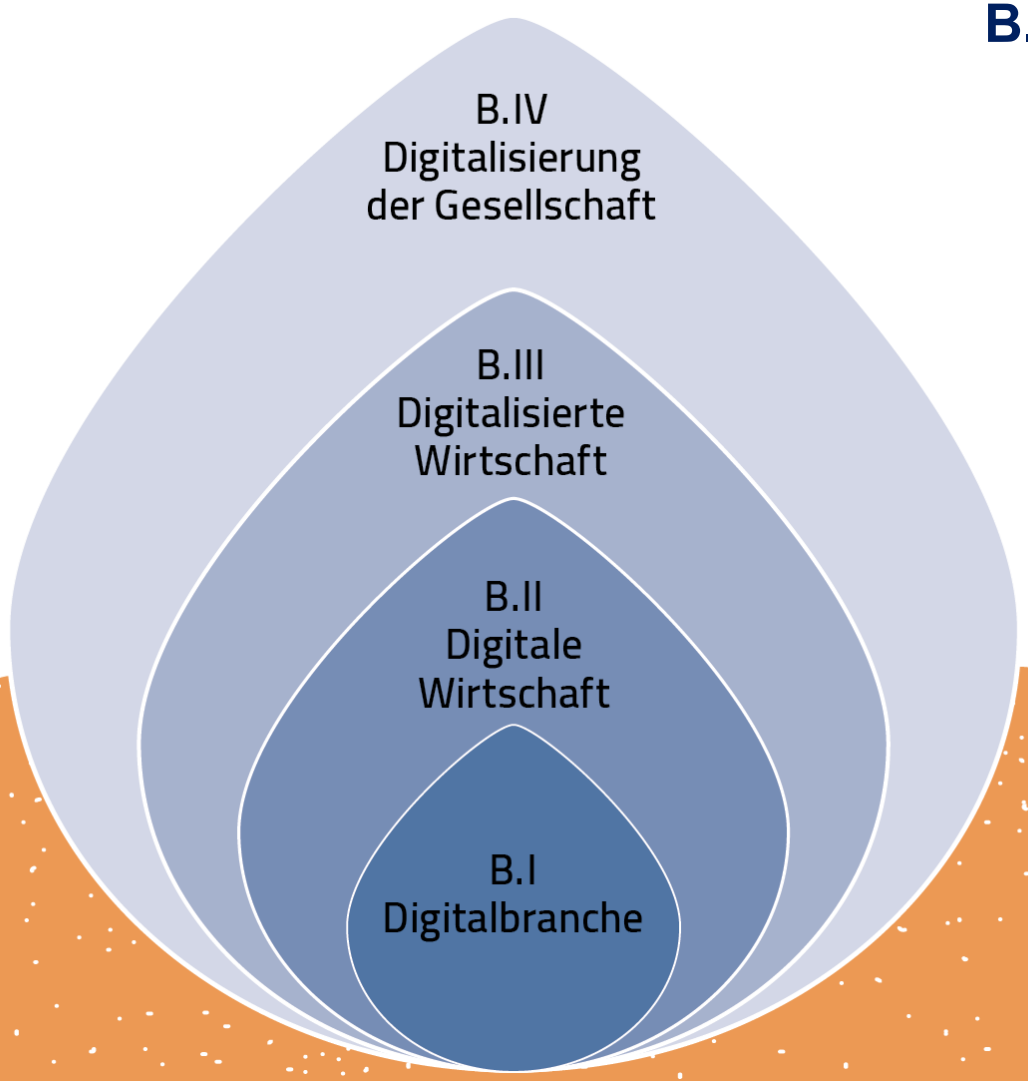

B. II Economie numérique

Economie de plateforme

C.
Gleichstellungspolitische
Strukturen und Instrumente

Structure de l‘expertise

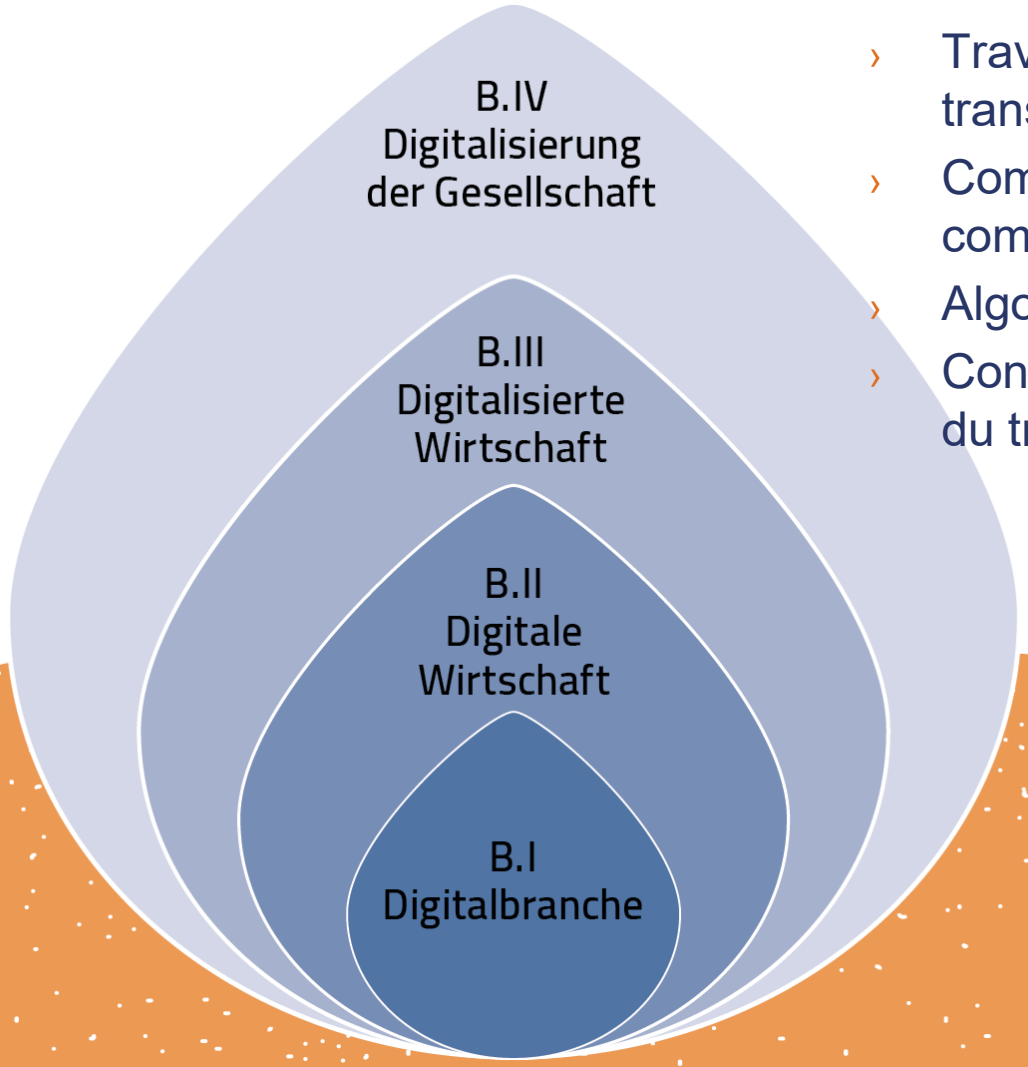

B. III Economie numérisée

- Travaux dans le processus de transformation numérique
- Compétences et acquisition de compétences
- Algorithmes et recrutement
- Conciliation de l'activité professionnelle et du travail de care

C.
Gleichstellungspolitische
Strukturen und Instrumente

Structure de l‘expertise

B. IV Numérisation de l‘économie

- Stéréotypes de genre et réseaux sociaux
- Violence numérique liée au genre
- Données et droits fondamentaux

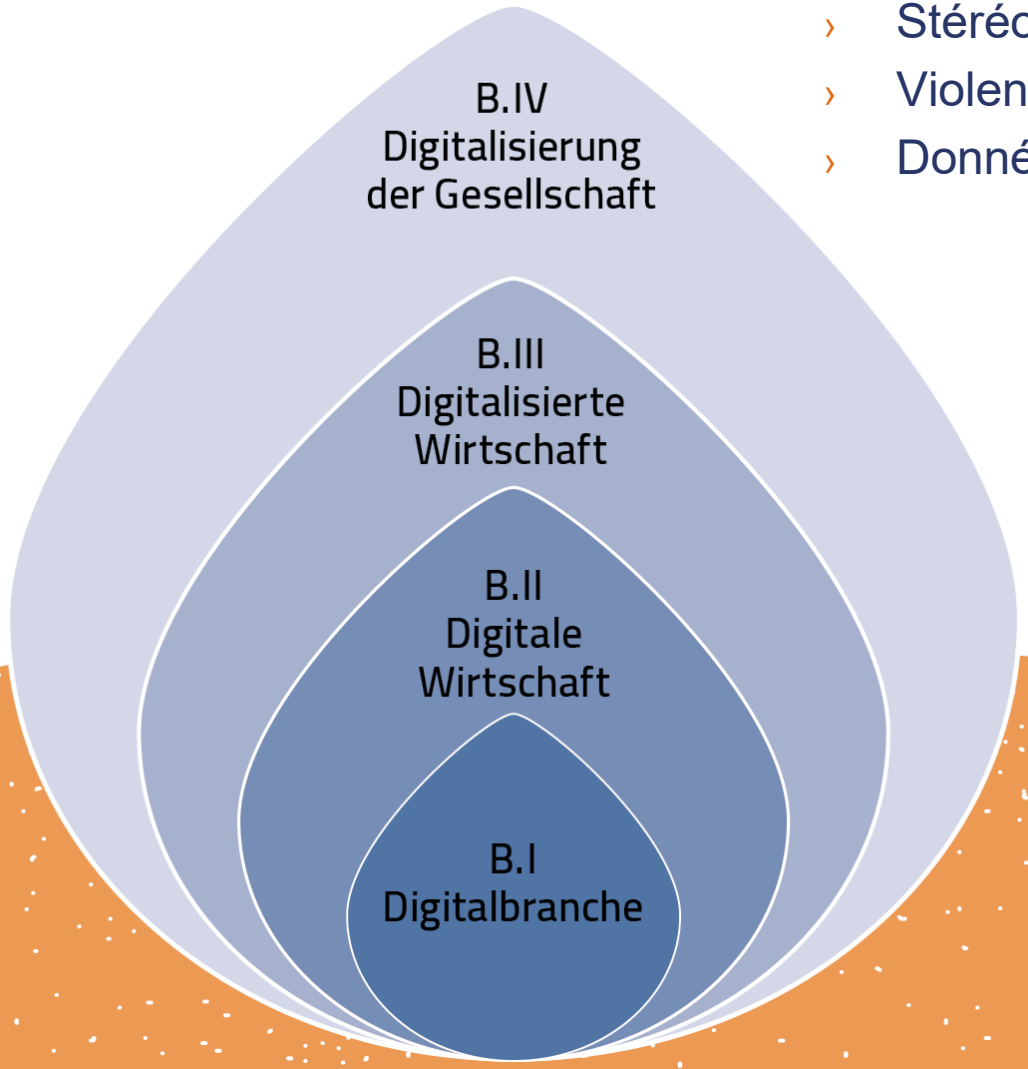

C.
Gleichstellungspolitische
Strukturen und Instrumente

Struktur des Gutachtens

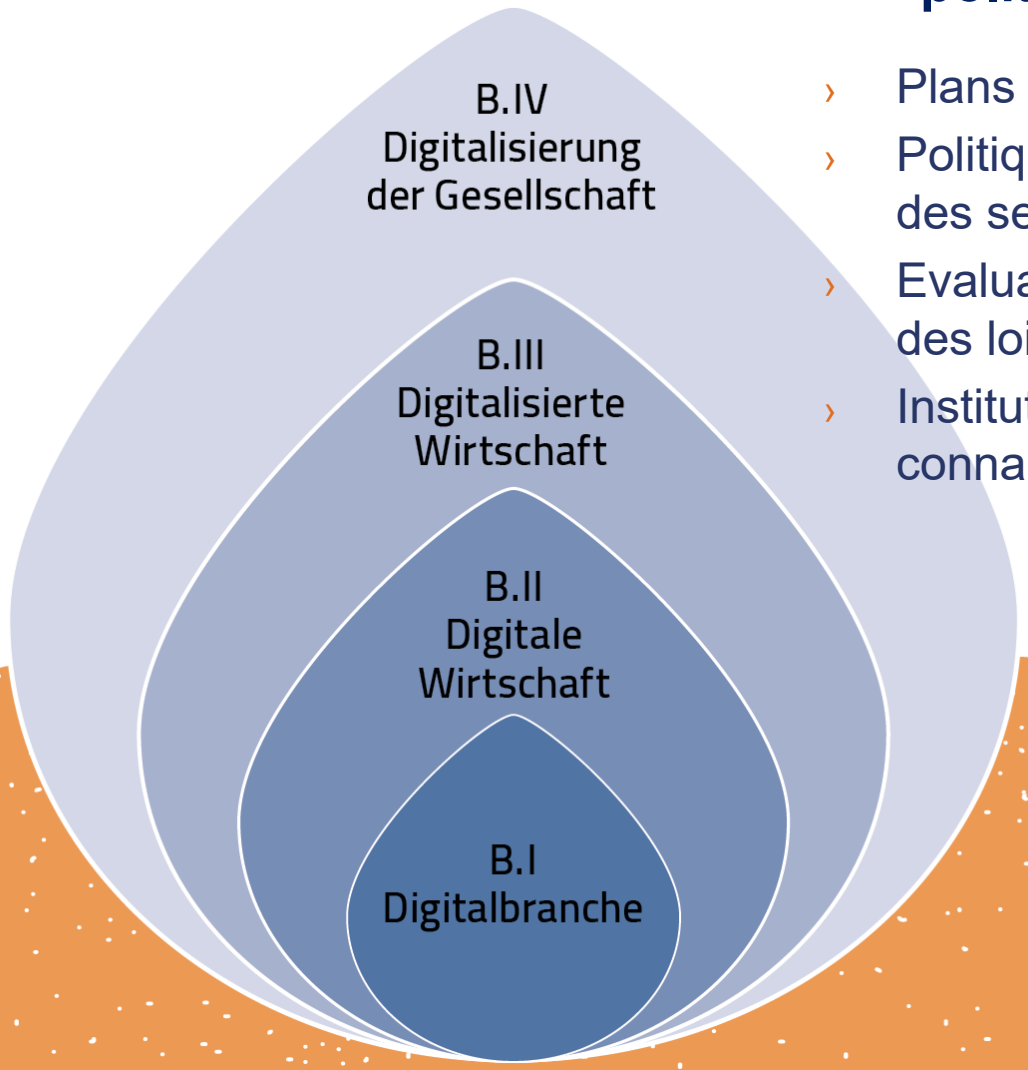

C. Structures et instruments de la politique de l'égalité

- Plans d'action et stratégies d'égalité
- Politique budgétaire orientée sur l'égalité des sexes
- Evaluations d'impact des technologies et des lois orientées sur l'égalité des sexes
- Institution pour le transfert de connaissances en matière d'égalité

C.
Gleichstellungspolitische
Strukturen und Instrumente

Merci,

je me réjouis d’entendre vos réactions et vos suggestions !

Schweizerische Eidgenossenschaft
Confédération suisse
Confederazione Svizzera
Confederaziun svizra

Bundeskanzlei BK
Digitale Transformation und IKT-Lenkung (DTI)

Geschlechtergerechte Digitalisierung

Numérisation égalitaire

Dieter J. Tschan, 27. Juni 2023

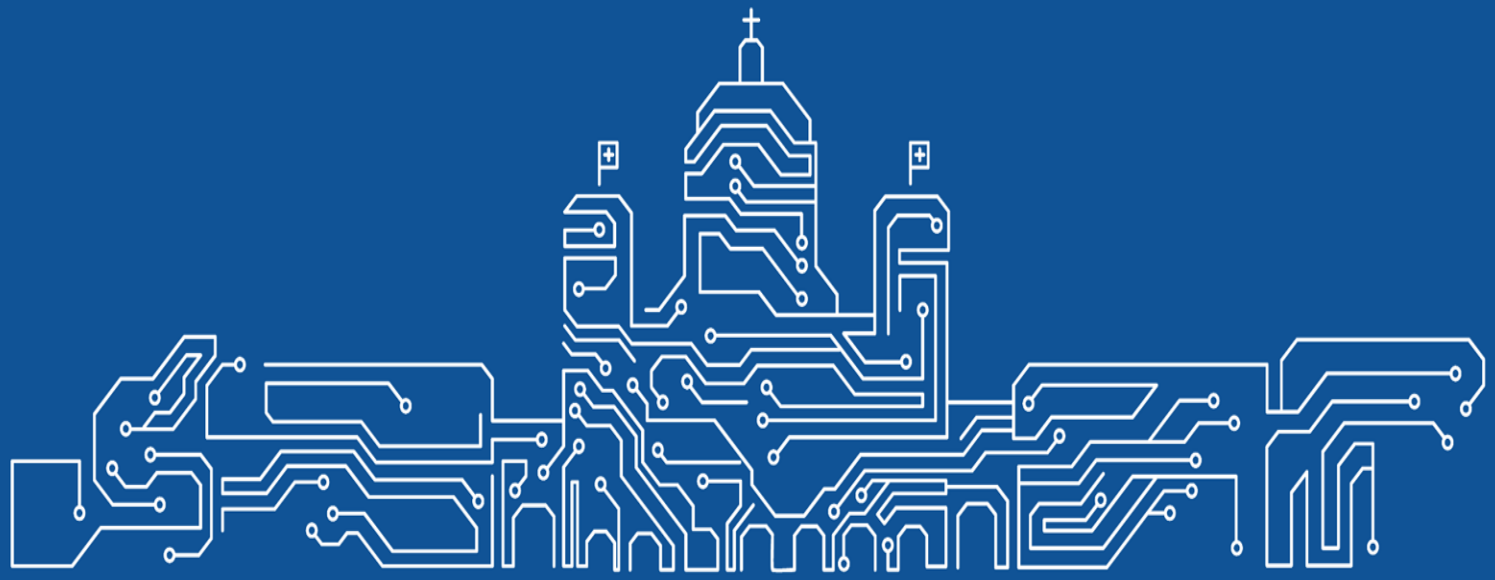

Die Gleichstellungsstrategie und die Strategie «Digitale Schweiz»

La stratégie Egalité et la stratégie Suisse numérique

Gleichstellungsstrategie 2030
Stratégie Egalité 2030
Strategia Parità 2030

Strategie «Digitale Schweiz»
Stratégie Suisse numérique
Strategia Svizzera digitale

Die Strategie «Digitale Schweiz»

La stratégie Suisse numérique

Vision

Wirkungsbereiche

Fokusthemen

Aktionsplan

Vision

Domaines

Thèmes prioritaires

Plan d‘action

Vision

Vision

Die Schweiz priorisiert digitale Angebote konsequent **zum Nutzen der Menschen** («Digital first»).

Sie nutzt gezielt die Chancen des digitalen Wandels, sodass **alle nachhaltig davon profitieren**.

Die Schweiz zählt zu den digital **wettbewerbsfähigsten** und **innovativsten** Ländern Europas.
[davon profitieren wiederum alle]

La Suisse applique systématiquement le principe « numérique d'abord » (*digital first*) **au bénéfice de la population**.

Elle tire parti de la transformation numérique afin que **tous en profitent durablement**.

La Suisse se classe parmi les pays européens les plus **compétitifs** et **innovants** sur le plan numérique.
[tout le monde en profite]

Wirkungsbereiche
Domaines

Bildung und Kompetenzen		Formation et compétences
Sicherheit und Vertrauen		Sécurité et confiance
Rahmenbedingungen		Conditions-cadres
Infrastruktur		Infrastructure
Digitale Behördenleistungen		Services numériques des autorités

Fokusthemen 2023

Thèmes prioritaires 2023

Digitalisierung im Gesundheitsbereich	Numérisation du système de santé
Digitalisierungsfreundliches recht	Législation favorable à la numérisation
Digitale Souveränität	Souveraineté numérique

Aktionsplan

Plan d’action

Überblick zur Stand der Umsetzung	Vue d‘ensemble de la mise en œuvre
Konkrete, zeitlich befristete Programme, Projekte oder Initiativen von bundesinternen oder externen Akteuren	Programmes, projets ou initiatives concrets, limités dans le temps, issus de l’administration fédérale ou d’acteurs externes
Fortlaufende Aktualisierung	Mise à jour régulière

Politischer Kontext

Contexte politique

2021 Frauensession: Petition

„Geschlechterperspektive in Strategie "Digitale Schweiz" integrieren“

2022 Parlament: Motion

„Geschlechterperspektive bei der Digitalisierung berücksichtigen“

2021 Session des femmes: Pétition

«Intégrer la perspective de genre dans la stratégie Suisse numérique»

2022 Parlement: Motion

«Intégrer la perspective du genre dans le numérique»

Mögliche Ansätze
Approches possibles

Strategietext anpassen?	Adaptation du texte de la stratégie ?
Fokusthema in 2024 oder 2025?	Thème prioritaire en 2024 ou 2025 ?
Massnahmen im Aktionsplan?	Mesures dans le plan d'action ?
Andere Mittel?	Autres moyens ?

www.digital.swiss

Fragen?

Questions?

Inputs?

Idées?

Ideen?

Discussion

Prof. Dr. Aysel Yollu-Tok
École supérieure d'économie et de droit de Berlin, présidente de la commission d'experts pour le troisième rapport sur l'égalité des chances du gouvernement allemand

Dieter Tschan
Responsable de la Suisse numérique, domaine Transformation numérique, Chancellerie fédérale

Modération:
Bettina Fredrich, Responsable du secrétariat de la CFQF

Mentimeter

www.menti.com
Code: 53 47 19 5

Merci – Danke – Grazie

Suivez la CFQF sur les réseaux sociaux:

EKF EKF_CFQF ekf_cfqf